

Handleiding Automatische UMTS*, GPRS & MMS Instellingen

Installeren van de automatische UMTS*, GPRS & MMS instellingen

U kunt de automatische UMTS*, GPRS & MMS instellingen van uw Mobiele Operator op uw toestel installeren door het volgen van de onderstaande stappen:

- Sluit uw toestel aan middels de meegeleverde USB synchronisatie-kabel (Microsoft ActiveSync herkent vervolgens uw toestel);
- Zorg ervoor dat uw toestel niet via een USB-hub of notebook dockingstation is aangesloten;
- Kopieer het bestand "*NLRetailWMM50.cab*" van uw PC naar de "My Documents" folder op uw toestel. Dit doet u door op uw PC te gaan naar *Start - Programma's - Accessoires - Windows Verkenner*. Kies vervolgens *Mobile Device - My Windows Mobile-Based Device - My Documents*;
- Zodra het bestand naar uw toestel gekopieerd is dan dient deze op uw toestel geactiveerd te worden:

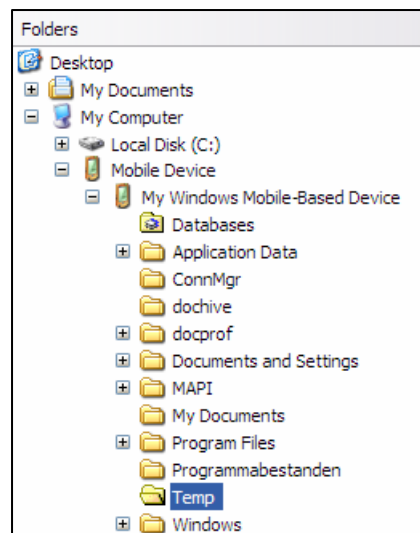

PocketPC Phone: Tik op uw toestel *Start - Programma's - Verkenner* en selecteer de "*My Documents*" folder. U treft het gekopieerde bestand "*NLRetailWMM50.cab*" in deze folder aan. Activeer het bestand door erop te tikken. U krijgt een waarschuwing "*Het programma is van een onbekende uitgever...*". Tik op *Ja* om te bevestigen. Na de installatie krijgt u de melding dat het bestand succesvol op uw toestel is geïnstalleerd. Tik op *OK* om dit te bevestigen;

Smartphone: Toets op uw toestel *Start - Meer - File Manager* en selecteer de "*My Documents*" folder. U treft het gekopieerde bestand "*NLRetailWMM50.cab*" in deze folder aan. Activeer het bestand door het te selecteren en vervolgens de navigatie joystick in te drukken. U krijgt een waarschuwing "*Het programma is van een onbekende uitgever...*". Druk op *Ja* om te bevestigen. Na de installatie krijgt u de melding dat het bestand succesvol op uw toestel is geïnstalleerd. Druk op *Gereed* om dit te bevestigen;

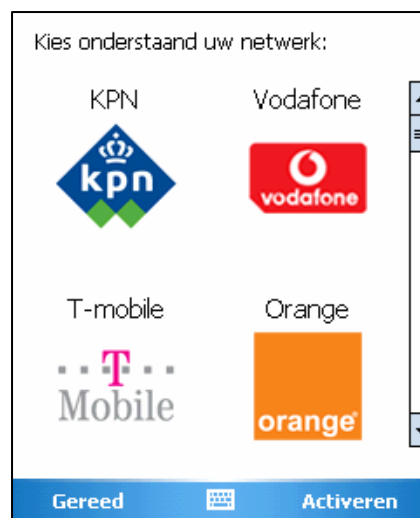

- U dient nu uw toestel uit te zetten door de aan/uit toets van uw toestel minimaal 5 seconden ingedrukt te houden;
- Zodra u uw toestel weer aan zet kunt u direct uw Mobiele Operator selecteren (zie afbeelding). Druk of tik vervolgens op *Activeren*. Druk of tik op *Ja* om uw keuze te bevestigen. Alle dataverbindingen (UMTS*, GPRS & MMS) worden vervolgens automatisch ingesteld. Druk of tik op *OK* om te bevestigen. Druk of tik tot slot op *Gereed* om af te sluiten;
- Uw toestel is nu gereed voor gebruik van UMTS*, GPRS & MMS.

Indien u nog vragen of opmerkingen heeft dan kunt u contact opnemen met de afdeling Service & Ondersteuning van Qtek Nederland via support@qtek.nl. Vergeet hierbij niet het IMEI nummer van uw toestel te vermelden. U treft dit nummer aan op de zijkant van de doos, achter de batterij van uw toestel of door het intoetsen van **#06#* op uw toestel.

* UMTS is alleen beschikbaar indien uw toestel voor dit netwerk geschikt is en uitsluitend in combinatie met een UMTS data-abonnement van uw Mobiele Operator.